



HAKKIMIZDA

1994 yılında Ahmet Gömeç tarafından kurulan MATA İnşaat, konut, otel, ofis, mağaza, hastane, sanayi ve eğitim binaları inşa etmektedir. Firmamız küresel ölçekte inşaat, imalat ve bayilik hizmetleri sağlamaktadır. 2008 yılında ise cephe tasarımı ve danışmanlığı hizmetleri veren ASYAL Cephe Sistemleri firması kurulmuştur. Faaliyet alanı genişleyen bir firma olarak MATA Grup, kalite, güvenilirlik, sorumluluk ve müşteri memnuniyeti değerlerini ön planda tutmaktadır.

27 yılda müşteri portföyüne bir çok prestijli firmayı ekleyen MATA Grup, iş kapasitesini arttırmaya devam etmektedir. Firmamız yüksek kalite standartları ile hizmet vermeye devam ederek, Türkiye'nin önde gelen inşaat şirketlerinden olmayı hedeflemektedir.





BAŞKANIN MESAJI

Kuruluş tarihimiz 1994'ten itibaren, MATA Grup 200'den fazla projeye hizmet sağlamıştır. Günümüzde de etkili ve hızlı biçimde, kaliteden ödün vermeden çalışmaya devam ediyoruz. Firma değerlerimiz kalite, güvenilirlik, sorumluluk ve müşteri memnuniyeti, şirket kültürümüzün temelini oluşturmaktadır. Bu değerlerin, karşılaşılan zorlukların aşılmasını yanı sıra, uzun vadede firmaya başarı ve sürdürülebilirlik sağlayacağına inanıyoruz.

Öncelikli hedefimiz, ülke çapında sağlamış olduğumuz başarıyı küresel ölçekte yakalamak ve tüm projelerimize en iyi inşaat uygulamalarını entegre etmektir.

Ahmet GÖMEÇ
Yönetim Kurulu Başkanı

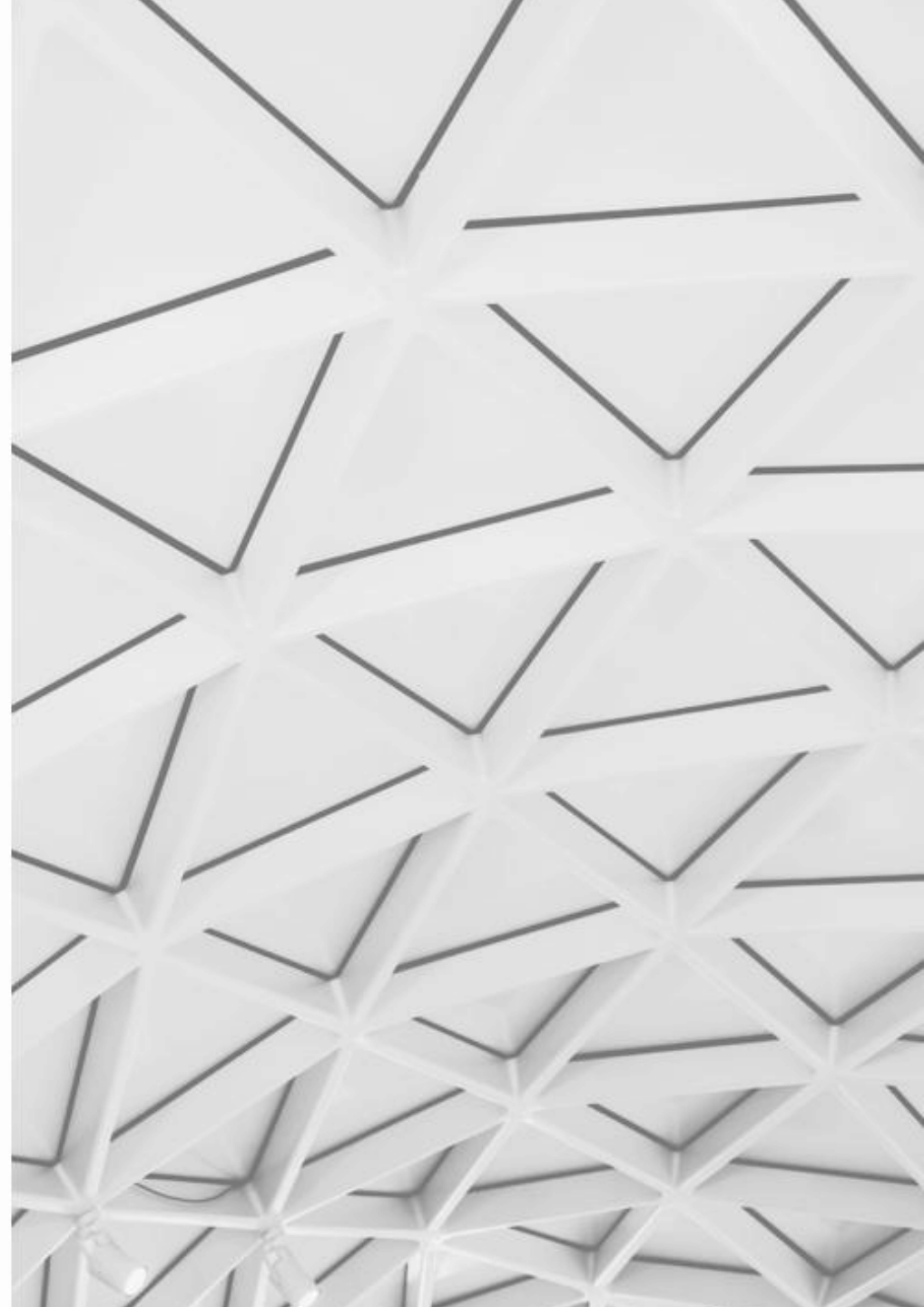

PLANLANAN ÜST YAPI PROJELERİMİZ



Kartal Projesi

Konum: Kartal

İnşaat alanı: 19.800 m²

Başlangıç Tarihi: Haziran 2026

Planlanan Bitiş Tarihi: Haziran 2028

İstanbul Anadolu Yakası'nın gelişen bölgesi Kartal'da 162 daire olarak hayata geçirilecektir. Modern mimarisiyle dikkat çeken proje, İstanbul manzarası vaat etmenin çok ötesinde, göz alıcı bir yaşam sürmenizi sağlayacak. Kartal, Esentepe mahallesinde bulunan proje eğitim ve sağlık kurumlarının yanı sıra Kartal Adliyesi'ne yakın bir konumda bulunuyor.



MATA PLAZA Projesi

Konum: Kozyatađı, Kadıköy

İnşaat alanı: 3.200 m²

Başlangıç Tarihi: Haziran 2026

Planlanan Bitiş Tarihi: Haziran 2027

MATA PLAZA – İş Dünyasının Yeni Adresi Kozyatađı'nda

İstanbul Anadolu Yakası'nın yükselen iş merkezi Kozyatađı'nda konumlanan **MATA PLAZA**, modern iş yaşamının tüm ihtiyaçlarını karşılamak üzere tasarlanıyor. Finans, teknoloji ve kurumsal şirketlerin yoğunlaştığı bu prestijli bölgede yer almak; sadece bir ofise sahip olmak değil, aynı zamanda güçlü bir iş ekosisteminin parçası olmak anlamına geliyor.



Coşkun Apartmanı Projesi

Konum: Erenköy, Kadıköy

İnşaat alanı: 2.200 m²

Başlangıç Tarihi: Ağustos 2026

Planlanan Bitiş Tarihi: Eylül 2027

Coşkun Apartmanı – Erenköy’de Fonksiyonel Yaşam, Güçlü Yatırım

İstanbul’un en köklü ve değerli semtlerinden **Erenköy’de yükselen Coşkun Apartmanı**, modern şehir yaşamını konfor ve fonksiyonellikle buluşturuyor. 1+1 ve 2+1 ve 4+1 dubleks daire seçeneklerinden oluşan proje; hem oturma hem de yatırım amacıyla ideal bir fırsat sunuyor.

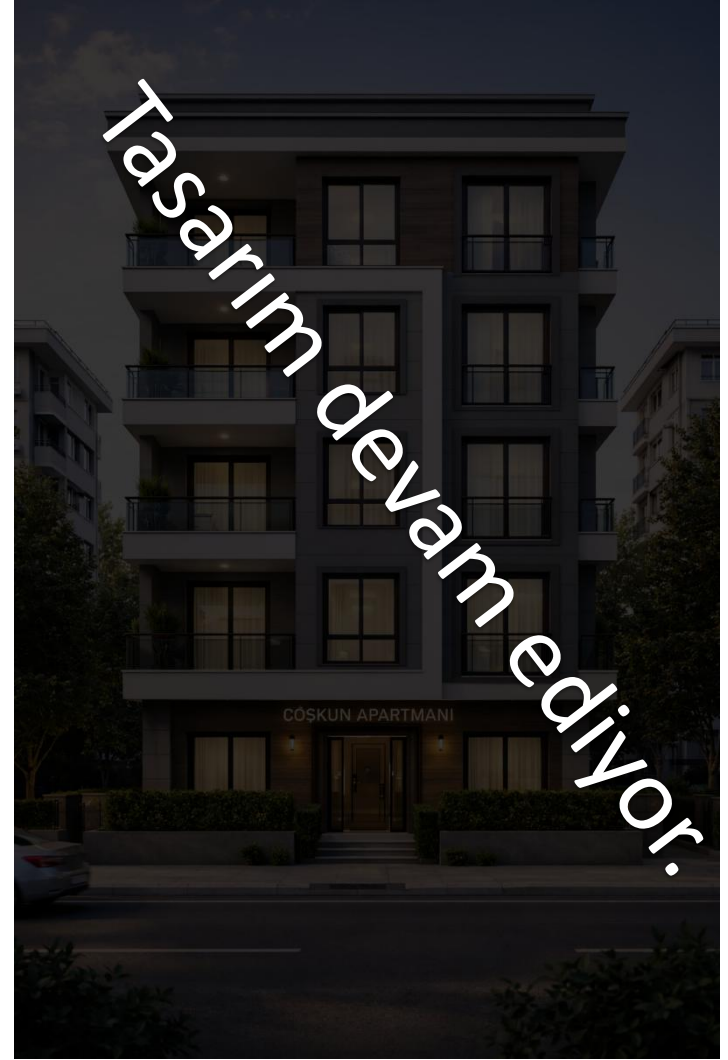

TAMAMLANAN ÜST YAPI PROJELERİMİZ



Yalçinkaya Sitesi

Konum: Kadıköy

İnşaat alanı: 34.450 m²

Başlangıç Tarihi: 1989

Bitiş Tarihi: 199

Yalçinkaya Sitesi, Erenköy'de yer alan, iki bodrum katı otopark olmak üzere toplam üç bloktan oluşan ve 102 bağımsız daire içeren bölgenin ilk karma konut projelerinden biridir.

2022 yılında yapılan beton dayanım testi sonucunda, yapı beton sınıfı C20 olarak tespit edilmiştir.



Tunçok Apartmanı

Konum: Kadıköy

İnşaat alanı: 2.700 m²

Başlangıç Tarihi: Mayıs 2024

Bitiş Tarihi: Ağustos 2025

Bağdat Caddesine 10. bina konumunda bulunan proje, lüks segment olarak inşa edilmesinin yanında , bina önem katsayısı değeri (I) 1,2 hesaplanarak bölgedeki yapılara göre depreme dayanım özelliği açısından birkaç adım önde olacaktır.



Tayfun Apartmanı

Konum: Kadıköy

İnşaat alanı: 5.200 m²

Başlangıç Tarihi: Mayıs 2024

Bitiş Tarihi: Aralık 2025

Kadıköy de ulaşımın birleşim noktasında Kozyatağı semtinde , yeşillikler içerisinde bulunmaktadır.

Güneş enerji panelleri ve gri su atık sistemiyle çevreci bir yaklaşımla tasarlanmıştır.

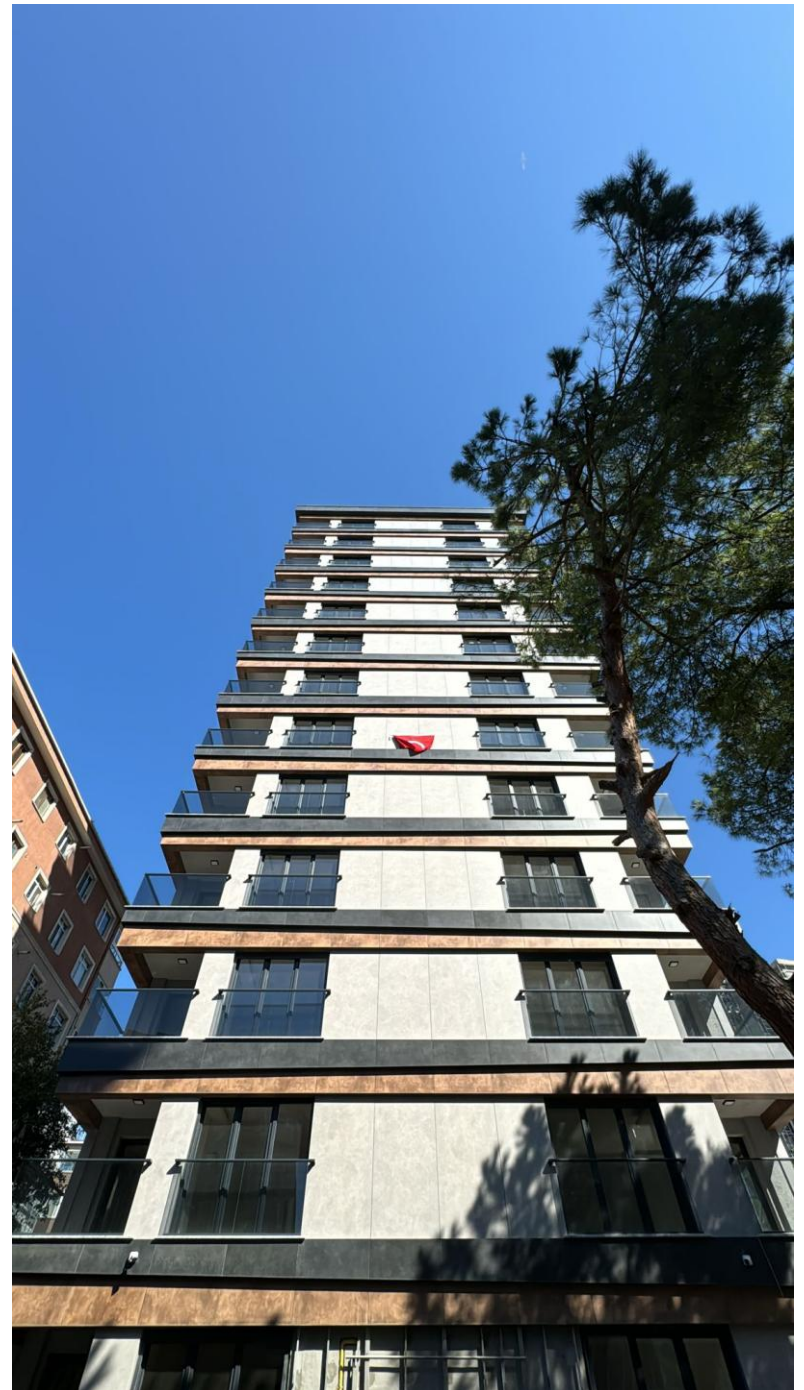

Niřantařı Hıraman Palas Projesi

Konum: Niřantařı, İstanbul

İnřaat alanı: 3.450 m²

Bitiř Tarihi: 2022

Niřantařı Abdi İpekçi Caddesi üzerinde geliřtirilen Hıraman Palas projesi 8 kat ierisinde 9 adet bağımsız bölümden oluşuyor. Projede 1 dükkan, 9 adet daire bulunmaktadır. Anahtar teslim olarak imzalanan proje Mayıs 2021 de başlamıř olup 2022 yılının ikinci yarısında maliklere teslim edilmiřtir.



Niřantařı Abdi İpekçi No:43 Residence

Konum: Niřantařı, İstanbul

Hedeflenen Proje Bitiři: 2021

Abdi İpekçi Caddesi'nde bulunan Abdi İpekçi Caddesi Vakko Rezidans No:43 projesinde Mata Yapı İnřaat olarak İnce İřleri'ni üstlendiđimiz imalatların 2022 yılının sonunda teslim edilmiřtir.



Niřantařı VK 47 Projesi

Konum: Niřantařı, İstanbul

İnaaat alanı: 2.450 m²

Bitiř Tarihi: 2021

Niřantařı Valikonađı Caddesi üzerinde geliřtirilen VK47 projesi 8 kat ierisinde 9 adet bađımsız blmden oluřuyor. Projede 1 dkkan, 9 adet daire bulunmaktadır. Anahtar teslim olarak imzalanan proje Haziran 2020 itibariyle tamamlanmıř olup, maliklere daireler teslim edilmiřtir.



SUADIYE ÇINAR RESIDENCE

Konum: Suadiye, Istanbul

İnşaat alanı: 4.950 m²

Daire sayısı: 20

Suadiye Çınar Residence, İstanbul Anadolu Yakası'nın en prestijli bölgesinde yer almaktadır. Proje mağaza, restoran ve diğer sosyal imkanları ile popüler olan Bağdat Caddesi'ne beş dakikalık yürüme mesafesinde bulunmaktadır. Projenin ana yüklenicisi ve yatırımcısı olan MATA İnşaat, süreç boyunca yüksek kalite standartlarında inşaat hizmetleri sağlamıştır.



IZTOWER

Konum: Kartal, Istanbul

İnşaat alanı: 19.500 m²

Daire sayısı: 167

Iztower Residence, Kartal E-5 otoyolu kenarında konumlandırılmıştır ve Sabiha Gökçen Havalimanı'na 15 dakika uzaklıkta bulunmaktadır. Projede fitness center, yüzme havuzu, deniz manzaralı teras ve spa merkezi bulunmaktadır.. MATA İnşaat projenin yatırımcıları arasında yer almaktadır.



SANAYİ YAPILARI PROJELERİMİZ



GÖMEÇ İNŞAAT-(1975-1994)

SASA FABRİKASI



BEKSA FABRİKASI



BOSSA FABRİKASI



MARSA FABRIKASI



ÇEZKAZGAN HASTANESİ

Konum: Çezkazgan, Kazakistan

İnşaat alanı: 41.500 m²

Yatak sayısı: 314

Çezkazgan Hastanesi, MATA İnşaat'ın ilk yurtdışı projesidir. Firmamız, projenin kaba ve ince işlerinden sorumludur.



REFERANSLAR

PROJE ADI	İŞ VEREN	YER	BİTİRME YILI	M2	KAPSAM	KATAGORİ
SASA FABRİKASI MAMÜL ANBAR İNŞAAT	SABANCI HOLDİNG	ADANA	1978	5500,00	GAYRİMENKUL GELİŞTİRME	SANAYİ
SASA FABRİKASI YEMEKHANE İNŞAATI	SABANCI HOLDİNG	ADANA	1979	6000,00	GAYRİMENKUL GELİŞTİRME	SANAYİ
SASA FABRİKASI POLİMER BİNASI İNŞAATI	SABANCI HOLDİNG	ADANA	1980	6200,00	GAYRİMENKUL GELİŞTİRME	SANAYİ
SASA FABRİKASI GİRİŞ YOLLARI ve OTOPARKI	SABANCI HOLDİNG	ADANA	1980	3000,00	GAYRİMENKUL GELİŞTİRME	SANAYİ
BOSSA 5 BOYA TERBİYE ÜNİTESİ	SABANCI HOLDİNG	ADANA	1981	8500,00	GAYRİMENKUL GELİŞTİRME	SANAYİ
BOSSA 5 DOKUMA SALONU İNŞAATI	SABANCI HOLDİNG	ADANA	1981	3000,00	GAYRİMENKUL GELİŞTİRME	SANAYİ
HACI ÖMER SABANACI KÜLTÜR SİTESİ	SABANCI HOLDİNG	ANKARA	1983	2000,00	GAYRİMENKUL GELİŞTİRME	EĞİTİM
SABANCI KIZ ÖĞRENCİ YURDU	SABANCI HOLDİNG	ANKARA	1983	15000,00	GAYRİMENKUL GELİŞTİRME	EĞİTİM
ANKARA HACI SABANCI KIZ YURDU	SABANCI HOLDİNG	ANKARA	1983		GAYRİMENKUL GELİŞTİRME	EĞİTİM
BOSSA 5 İPLİK BOYA	SABANCI HOLDİNG	ADANA	1983	1500,00	GAYRİMENKUL GELİŞTİRME	SANAYİ
BOSSA 5 TAHAR DAİRESİ İLAVE İNŞ.	SABANCI HOLDİNG	ADANA	1983	2500,00	GAYRİMENKUL GELİŞTİRME	SANAYİ
BOSSA 1 ARITMA TESİSİ	SABANCI HOLDİNG	ADANA	1984		GAYRİMENKUL GELİŞTİRME	SANAYİ
BOSSA 5 ARITMA TESİSİ	SABANCI HOLDİNG	ADANA	1984		GAYRİMENKUL GELİŞTİRME	SANAYİ
ŞEVKET SABANCI KÜTÜPHANESİ	SABANCI HOLDİNG	İSTANBUL	1984	2800,00	GAYRİMENKUL GELİŞTİRME	EĞİTİM
HACI ÖMER SABANCI KÜLTÜR SİTESİ	SABANCI HOLDİNG	İZMİT	1985	3800,00	GAYRİMENKUL GELİŞTİRME	EĞİTİM
BEKSA FABRİKA BİNASI İNŞAATI (KOMPLE)	SABANCI HOLDİNG	ADANA	1986	30000,00	GAYRİMENKUL GELİŞTİRME	SANAYİ
SASA FABRİKASI SOSYAL TESİS	SABANCI HOLDİNG	ADANA	1987	1800,00	GAYRİMENKUL GELİŞTİRME	EĞİTİM

REFERANSLAR

PROJE ADI	İŞ VEREN	YER	BİTİRME YILI	M2	KAPSAM	KATAGORİ
PERDEM SAC PLAZA	PERŞEMBE PAZARI DEMİRCİLERİ	KOZYATAĞI İSTANBUL	1989	10500,00	GAYRİMENKUL GELİŞTİRME	OFİS
MARSA İNŞAAT	SABANCI HOLDİNG	BÜYÜKÇEKMECE İSTANBUL	1990	5000,00		OFİS
ÖZCAN SABANCI HEMŞİRELİK OKULU	SABANCI HOLDİNG	KARTAL İSTANBUL	1991	4500,00	GAYRİMENKUL GELİŞTİRME	EĞİTİM
ÖZCAN SABANCI SAĞLIK BİLİMLERİ FAKÜLTESİ	SABANCI HOLDİNG	İSTANBUL	1991		GAYRİMENKUL GELİŞTİRME	EĞİTİM
DANONE PET ŞİŞE PAKETLEME	SABANCI HOLDİNG	POZANTI ADANA MALTEPE İSTANBUL	1991		GAYRİMENKUL GELİŞTİRME	SANAYİ
SABANCI İŞ MERKEZİ İNŞAATI	SABANCI HOLDİNG	İSTANBUL	1992	3200,00	GAYRİMENKUL GELİŞTİRME	OFİS
DİRİSAN SOĞUK HAVA DEPOSU VE ÇEVRE DÜZENLEME	DİRİSAN A.Ş.	İSTANBUL	1992	1100,00	GAYRİMENKUL GELİŞTİRME	EĞİTİM
ÇEZKAZGAN HASTANESİ	ALARKO	KAZAKİSTAN	1993	40.000,00	İÇ MEKAN UYGULAMA	SAĞLIK
SABANCI HOLDİNG ANKARA MERKEZ BİNASI	SABANCI HOLDİNG	ANKARA	1993	5000,00	GAYRİMENKUL GELİŞTİRME	OFİS
ERENKÖY YALÇINKAYA SİTESİ	YALÇIN SABANCI	ERENKÖY -İSTANBUL	1995	25.000,00	GAYRİMENKUL GELİŞTİRME	BEDEL KARŞILIĞI
ÇETİNKAYA HOLDİNG MERKEZ BİNASI	ÇETİNKAYA HOLDİNG	İSTANBUL	1996	4800,00	FIT-OUT	OFİS
MARSA HAM YAĞ TESİSİ	SABANCI HOLDİNG	ADANA	1998		GAYRİMENKUL GELİŞTİRME	SANAYİ
DEMSA GENEL MÜDÜRLÜK BİNASI	DEMSA A.Ş.	ALTUNİZADE İSTANBUL	2000	2800,00	FIT-OUT	OFİS
DEMSTOCK	DEMSA A.Ş.	KOZYATAĞI İSTANBUL	2003	2600,00	FIT-OUT	MAĞAZA
DEMET SABANCI YALISI DIŞ CEPHE TADİLATI	DEMSA A.Ş.	ANADOLU HİSARI İSTANBUL	2003	2000,00	DANIŞMANLIK	KONUT
LE MERIDIAN OTEL ETİLER	LE MERIDIEN HOTEL		2005	800,00	FIT-OUT	TURİZM
MEDİASA SAMANDIRA GENEL MÜDÜRLÜK BİNASI	DEMSA A.Ş.	SAMANDIRA İSTANBUL	2007	6000,00	FIT-OUT	OFİS

REFERANSLAR

PROJE ADI	İŞ VEREN	YER	BİTİRME YILI	M2	KAPSAM	KATAGORİ
MEDİASA FILM STUDYOLARI	DEMSA A.Ş.		2007	2100,00	FIT-OUT	OFİS
DEMSA BAĞDAT CADDESİ BİNASI	DEMSA A.Ş.	KADIKÖY- İSTANBUL	2008		GAYRİMENKUL GELİŞTİRME	BEDEL KARŞILIĞI
İZ TETRA	ARSA SAHİBİ	KARTAL- İSTANBUL	2009	15.000,00	GAYRİMENKUL GELİŞTİRME	KAT KARŞILIĞI
KANDİLLİ KONAKLARI	DEMSA A.Ş.	ÜSKÜDAR - İSTANBUL	2009	7200,00	DANIŞMANLIK	KONUT
KOZYATAĞI OUTLET	DEMSA A.Ş.	KOZYATAĞI İSTANBUL	2010		FIT-OUT	MAĞAZA
İZOFİS	ARSA SAHİBİ	MALTEPE İSTANBUL	2011		GAYRİMENKUL GELİŞTİRME	KAT KARŞILIĞI
İZTOWER	ARSA SAHİBİ	KARTAL İSTANBUL	2012	21.205,00	GAYRİMENKUL GELİŞTİRME	KAT KARŞILIĞI
İZPARK	ARSA SAHİBİ		2013		GAYRİMENKUL GELİŞTİRME	KAT KARŞILIĞI
ST.REGİS HOTEL	DEMSA A.Ş.	NİŞANTAŞI - İSTANBUL	2016	25.000,00	DANIŞMANLIK	TURİZM
KRİSTALŞEHİR	İHLAS YAPI	BEYLİKDÜZÜ- İSTANBUL	2017	465.000,00	CEPHE İŞLERİ	KONUT
NEF POINTS 04	NEF	KAĞITHANE-İSTANBUL	2017	10.200,00	CEPHE İŞLERİ	KONUT
NEF POINTS 06	NEF	KAĞITHANE-İSTANBUL	2017	11.272,00	CEPHE İŞLERİ	KONUT
NEF KAĞITHANE 14	NEF	KAĞITHANE-İSTANBUL	2017	8.790,00	CEPHE İŞLERİ	KONUT
BATIŞEHİR	EGE YAPI	BAŞAKŞEHİR - İSTANBUL	2017	818.000,00	CEPHE İŞLERİ	KONUT
SUADIYE ÇINAR APARTMANI	ARSA SAHİBİ	SUADIYE - İSTANBUL	2017	4.404,00	GAYRİMENKUL GELİŞTİRME	KAT KARŞILIĞI
REFERANS GÜNEŞLİ	KİLER GYO	BAĞCILAR- İSTANBUL	2018	52.300,00	CEPHE İŞLERİ	KONUT
SULTANGAZİ HASTANESİ	BİSKON YAPI	SULTANGAZİ-İSTANBUL	2018	169.347,00	CEPHE İŞLERİ	SAĞLIK

REFERANSLAR

PROJE ADI	İŞ VEREN	YER	BİTİRME YILI	M2	KAPSAM	KATAGORI
GALATAİST	GALATAİST	CİHANGİR-İSTANBUL	2019	1.990,00	CEPHE İŞLERİ	KONUT
ÇAMLIYAKA KONAKLARI	EGE YAPI	ÇEKMEKÖY - İSTANBUL	2020	19.046,00	CEPHE İŞLERİ	KONUT
REFERANS KORDON BOYU	KİLER GYO	KARTAL- İSTANBUL	2020	11.990,00	CEPHE İŞLERİ	KONUT
KORDON İSTANBUL	EGE YAPI	KAĞITHANE-İSTANBUL	2020		CEPHE İŞLERİ	KONUT
VK47 PROJESİ	OLUŞUM GRUBU	NİŞANTAŞI - İSTANBUL	2020	2435,00	GAYRİMENKUL GELİŞTİRME	BEDEL KARŞILIĞI
MARMARA EVLERİ 4	IHLAS YAPI	BEYLİKDÜZÜ- İSTANBUL	2021	109685,00	CEPHE İŞLERİ	KONUT
BİZİM EVLER 8	IHLAS YAPI	BAŞAKŞEHİR-İSTANBUL	2021	43874,00	CEPHE İŞLERİ	KONUT
SUR YAPI GÖLBAHÇE	SUR YAPI	SULTANBEYLİ- İSTANBUL	2021	37500,00	CEPHE İŞLERİ	KONUT
HİRAMAN PALAS	OLUŞUM GRUBU	NİŞANTAŞI - İSTANBUL	2022	2413,00	GAYRİMENKUL GELİŞTİRME	BEDEL KARŞILIĞI
IHEALTH SAĞLIK ÜRÜNLERİ	IHEALTH	MASLAK - İSTANBUL	2022	600,00	FIT-OUT	OFİS
BUYUTECH	BUYUTECH	BİLİŞİM VADİSİ- KOCAELİ	2022	1250,00	FIT-OUT	OFİS
VAKKO HOTEL&RESIDENCE	VENUE	NİŞANTAŞI - İSTANBUL	2022	8500,00	İÇ MEKAN UYGULAMA	TURİZM
VAKKO SPA	VENUE	NİŞANTAŞI - İSTANBUL	2022	450,00	İÇ MEKAN UYGULAMA	TURİZM
VAKKO BACK OFFICE	VENUE	NİŞANTAŞI - İSTANBUL	2022	200,00	İÇ MEKAN UYGULAMA	TURİZM
ESTETİK INTERNATIONAL	TİMUR MEDYA	MECİDİYEKÖY-İSTANBUL	2022	680,00	FIT-OUT	SAĞLIK
ÜSTAY VİLLALARI	KİSAN A.Ş.	TARABYA- İSTANBUL	2023	680,00	FIT-OUT	KONUT
REFERANS LOCA	KİLER GYO	KARTAL- İSTANBUL	2023	96000,00	CEPHE İŞLERİ	KONUT

REFERANSLAR



TEKFEN GAYRİMENKUL



Yaşam Mimarı



BAYILIKLERİMİZ

KNAUF

winsa
PVC PENCERE - KAPI - PANJUR SİSTEMLERİ

E.C.A.

SEREL

TOGETHER FOR YEARS



Kalekim
Daima en iyi



UKINOX

SCHÜCO

COSENTINO





www.matayapi.com.tr



info@matayapi.com.tr



www.linkedin.com/company/matayapi



[matayapi](https://www.instagram.com/matayapi)



(+90) 216 385 92 19



www.asyal.com.tr



info@asyal.com.tr



www.linkedin.com/company/asyal-cephe-sistemleri/



[asyalcephe](https://www.instagram.com/asyalcephe)



(+90) 216 368 93 36